



Akıllı Kalem

HAF TA HAF TA

5. Fasikül

19, 20, 21, 22.

HAF TA ETKİNLİKLERİ



Karekod
Çözümlü



Akıllı Tahta
Uyumlu

2.
sınıf

Pazartesi
Salı
Çarşamba
Perşembe
Cuma



Türkçe - Matematik - Hayat Bilgisi

Yazarlar

Funda Menekşe
Muharrem Ercan



Giriş
Yayınları

İÇİNDEKİLER

2. SINIF - 5. FASİKÜL

19. HAFTA - TÜRKÇE

| | |
|---|---|
| OKUMA - ANLAMA | 3 |
| METİNLE İLGİLİ SORULARA CEVAP VERME | 4 |
| "Mİ" SORU EKİNİN YAZIMI | 5 |
| KARİKATÜR | 6 |
| EŞ ANLAMLI KELİMELER | 7 |
| TEST | 8 |

19. HAFTA - MATEMATİK

| | |
|-------------------------------|----|
| GEOMETRİK ÖRÜNTÜLER | 9 |
| TEST | 11 |
| ÜNİTE DEĞERLENDİRME | 12 |

19. HAFTA - HAYAT BİLGİSİ

| | |
|--|----|
| MEVSİMİNDE YİYORUZ - MEVSİME UYGUN GİYİNİYORUZ | 14 |
| TEST | 16 |
| ÜNİTE DEĞERLENDİRME | 17 |

20. HAFTA - TÜRKÇE

| | |
|---|----|
| OKUMA - ANLAMA | 18 |
| METİNLE İLGİLİ SORULARA CEVAP VERME | 19 |
| "Mİ" SORU EKİ | 20 |
| 5N1K | 21 |
| RESFEBE | 22 |
| TEST | 23 |

20. HAFTA - MATEMATİK

| | |
|---|----|
| TOPLAMA VE ÇARPMA ARASINDAKİ İLİŞKİ | 24 |
| ÇARPMA İŞLEMİNİ ÖĞRENELİM | 26 |
| TEST | 29 |

20. HAFTA - HAYAT BİLGİSİ

| | |
|--------------------------------------|----|
| ULAŞIM TÜRLERİ VE ARAÇLARI | 30 |
| TEST | 32 |

21. HAFTA - TÜRKÇE

| | |
|---|----|
| OKUMA - ANLAMA | 33 |
| METİNLE İLGİLİ SORULARA CEVAP VERME | 34 |
| İÇİNDEKİLER | 35 |
| SÖZLÜK ANLAMI | 36 |
| ZIT ANLAMLI KELİMELER | 37 |
| TEST | 38 |

21. HAFTA - MATEMATİK

| | |
|-------------------------------------|----|
| 1 İLE ÇARPALIM | 39 |
| 2 İLE ÇARPALIM | 40 |
| 3 İLE ÇARPALIM | 42 |
| ÇARPMA İŞLEMİNİ ÖĞRENELİM | 44 |
| TEST | 45 |

21. HAFTA - HAYAT BİLGİSİ

| | |
|--|----|
| ULAŞIMDA GÜVENLİK KURALLARIMIZ | 46 |
| TRAFİKTE YARDIMCI OLURUZ | 47 |
| TEST | 48 |

22. HAFTA - TÜRKÇE

| | |
|---|----|
| OKUMA - ANLAMA | 49 |
| METİNLE İLGİLİ SORULARA CEVAP VERME | 50 |
| NOKTALAMA İŞARETLERİ | 51 |
| EŞ ANLAMLI KELİMELER | 52 |
| TEMA DEĞERLENDİRME | 53 |

22. HAFTA - MATEMATİK

| | |
|--|----|
| 4 İLE ÇARPALIM | 55 |
| 5 İLE ÇARPALIM | 57 |
| ÇARPMA İŞLEMİNDE 1 VE 0 SAYILARI | 59 |
| TEST | 60 |

22. HAFTA - HAYAT BİLGİSİ

| | |
|------------------------------------|----|
| ACİL DURUM NUMARALARIMIZ | 61 |
| TEST | 62 |

| | |
|--------------------------|----|
| CEVAP ANAHTARI | 63 |
|--------------------------|----|



A. Metni okuyalım.

AĞACIN SERÜVENİ

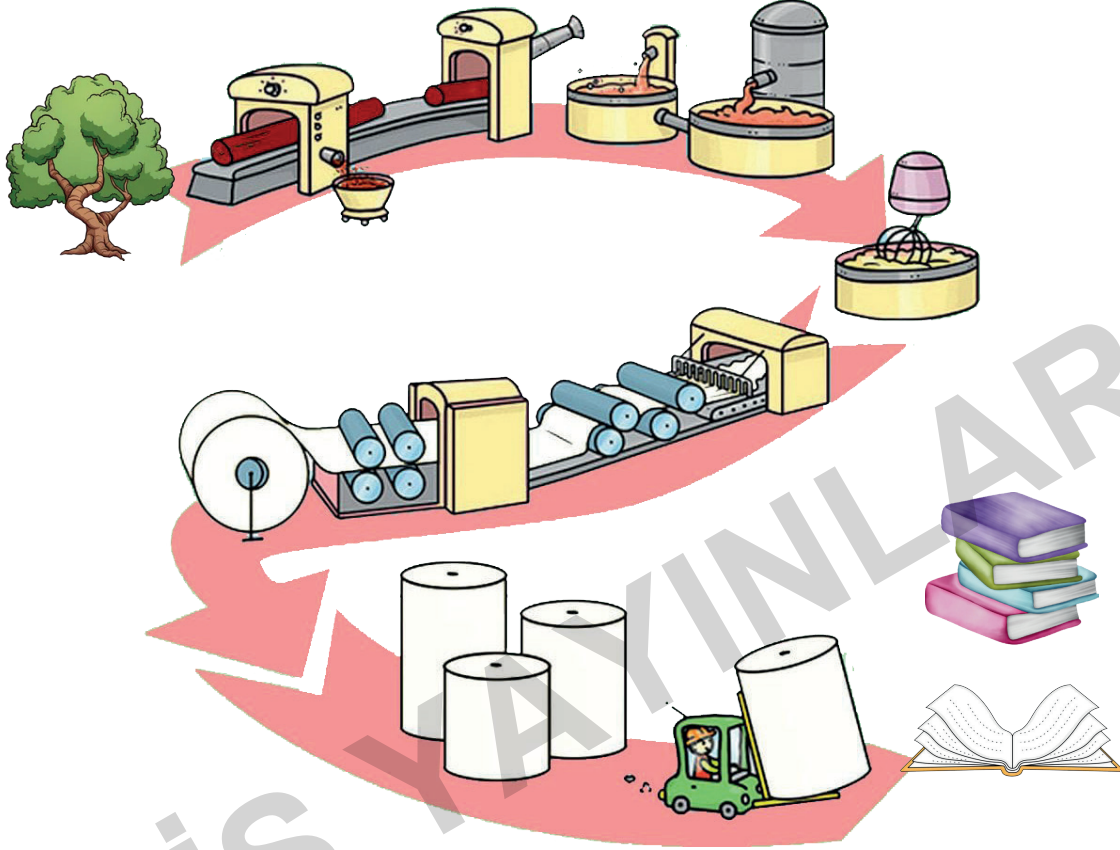

Bizi bu dağlara fidan olarak diktiler. Üzerimizden ne yazlar ne kışlar geçti. Tam olgunluk çağımızda bizi testere ile kestiler. Kökümüzden ayrılırken çok acılar çektik. Gözyaşları döktük.

Fabrikaya bizi getirdiler. Birçok makineden geçtikten sonra hamur haline geldik. Bizden yiyecek yapacaklar zannettik. Yanıldığımızı anladık. Değişik makinelerde incecik kağıtlar haline geldik. Kimimiz çizgili, kimimiz kareli yapraklar olduk. Bazılarımız da çizgisizdik.

Çizgisiz olanlardan bazılarını matbaa denilen yere götürdüler. Burada üzerlerine hikâyeler, şiirler yazdılar; resimler çizdiler. Sonra da "Siz kitap oldunuz." dediler.

Okullarda öğrencilere dağıttılar. Artık hepimizin bir yuvası, bir sahibi vardı. Öğrenciler bizi okurken o kadar mutlu oluyorduk ki... Kökümüzden ayrılırken çektığımız acıyı böylece unutuyorduk. Bir de incitmeden okuyan öğrenciler olunca mutluluktan uçuyorduk.



B. Soruları metne göre cevaplayalım.

1. Ağaçları ne ile kesmişler?

2. Ağaçlar kesilirken ne hissetmişler?

3. Matbaaya hangi tür kağıtları götürmüşler?

4. "Öğrenciler bizi incitmeden okuduğu zaman mutluluktan uçuyorduk." Kitap bu sözlerle ne anlatmak istemiştir?

C. "Ağacın Serüveni" metnine göre hikâye unsurlarını yazalım.

Kahramanlar:

Yer:

Olay:

Başlık:

Metnin konusu:

D. Aşağıdaki görselleri oluş sırasına göre sıralayınız.

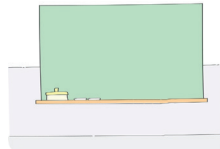
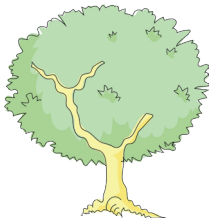



🌸 “mi” eki her zaman kendinden önceki kelimedenden **ayrı** yazılır. Kendinden sonraki eklerle ise **bitişik** yazılır.

YAZIM KURALLARI

Büyük yazarız, unutma!

Cümlenin ilk harfini,

Asla küçük harfle başlama,

Yazarken özel isimleri.

Soru işareti, ünlem, nokta,

Seç cümlede uygun işareti.

Getir cümlenin sonuna,

Doğru noktalama işaretini.

Varsa sorduğun soruda,

Ayırmalısın “mi” soru ekini.

Bulursun yazım kılavuzunda,

Hatasız yazmanın bilgilerini.

Funda Menekşe

A. Soruları şiire göre cevaplayalım.

1. Cümlenin ilk harfi nasıl yazılmalıdır?

2. Şiirde hangi noktalama işaretlerinden bahsedilmektedir?

3. Kelimeleri hatasız yazmak için nereye bakmalıyız?

4. “mi” soru eki nasıl yazılmalıdır?

B. Verilen cümleleri uygun soru ekiyle tamamlayalım.

1. Pikniğe gidelim **mi**?

2. Olanlardan haberin yok ?

3. Bütün gün uyudun ?

4. Yeni komşumuzu gördün ?

5. Bize yemek yapar ?

6. Bahçedeki yangın söndü ?

7. Masadaki kalemi verir ?

8. Ekmek alayım ?

9. Sen de geliyorsun?

10. Bize geleceksınız?

11. Dayımlara gidebiliryiz?

12. Bu soruyu ona sorarsın?



❁ **Karikatür;** bir şeyin, bir kimsenin, bir olayın alaylı, insanı güldürecek, güldürürken de düşündürecek bir biçimde çizilmiş resmidir.

A. Karikatürlerin konusunu anlatan cümleleri işaretleyelim.



Havamızı kirlitmeye devam edersek soluyacak hava bulamayız.

Hava kirliliği önlemek sadece büyüklerin görevidir.

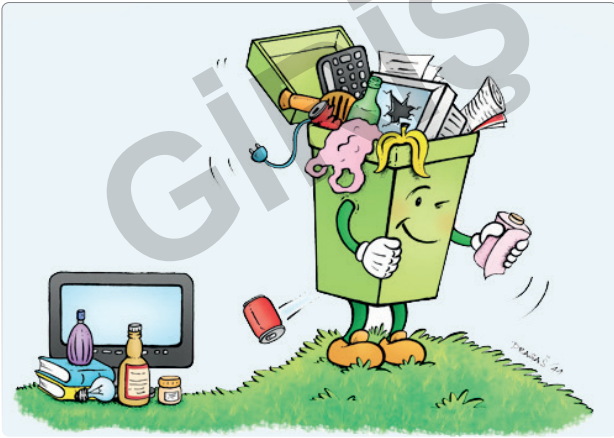

Geri dönüşüm ülke ekonomisi için gereklidir.

Geri dönüşümün ekonomiye hiçbir katkısı yoktur.

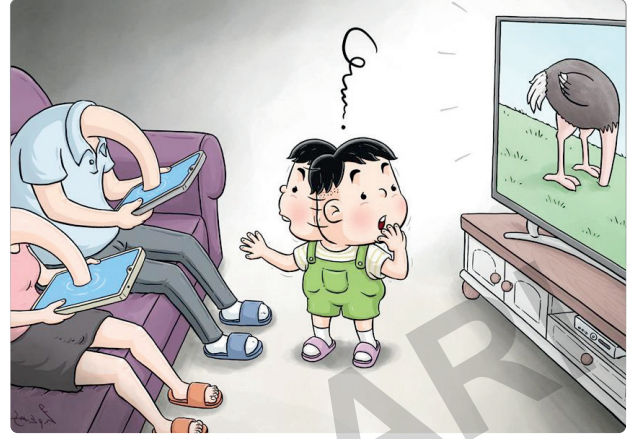

Teknolojik bağımlılık sağlıklı olmayı sağlar.

Teknolojiyi yararlı ve yeteri kadar kullanmalıyız.



Suların kirlenmesi geleceğimiz için tehlike oluşturur.

Suların kirlenmesi balıkların yaşamını etkilemez.



A. Cümlelerde altı çizili kelimelerin eş anlamlılarını bulmacadaki yerlerine yazalım.

1. Olsun arkadaşım, hiç sorun değil.
2. Arabayı çok hızlı kullanıyordu.
3. İlk ben geldim.
4. Gözden ırak olan gönülden de ırak olur.
5. Dağın zirvesine tırmandı.
6. Bu yıl çok kar yağdı.
7. Annem, çok maharetli biridir.
8. Sana bu son uyarı .

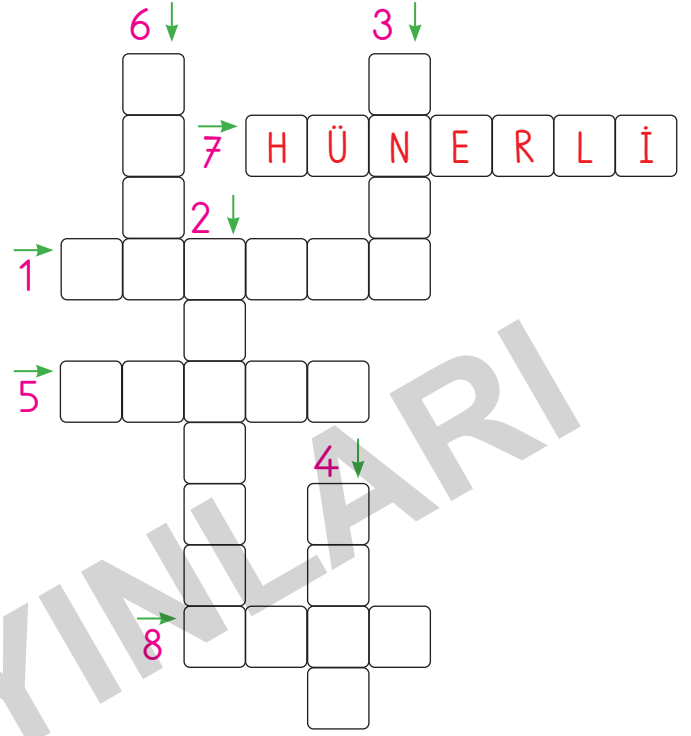

B. Verilen cümlelerdeki altı çizili kelimeleri, eş anlamlılarıyla eşleştirelim.

1. İkinci derste sınav olduk.
2. Her şeyin başı sağlık.
3. Bilmediğin aş ya karın ağrıtır ya baş.
4. Süpürgeyi babam tamir etti.
5. Ona tüm imkânları sundum.
6. Başım çok ağrıyor.

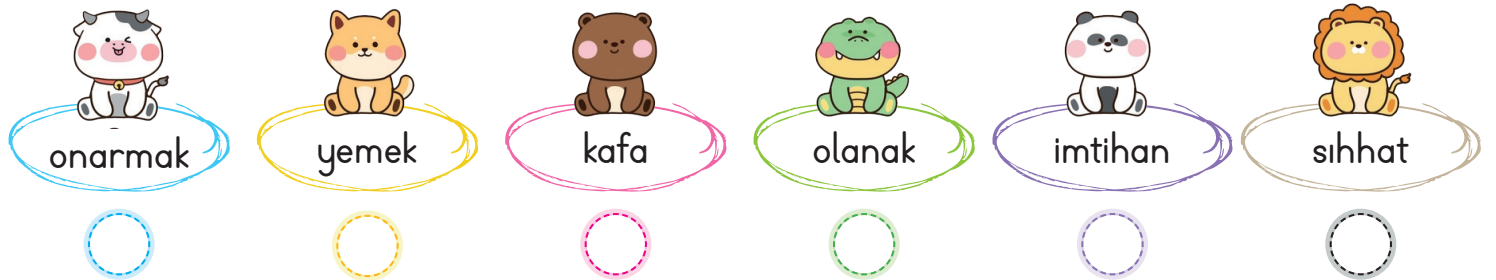



Mutluluk, insanın yaptığı işlerden zevk almasıdır. Mutlu insanlar yaşamlarında hiçbir konuyu problem etmezler. Olumsuz işlerde dahi olumlu yönler bulurlar. Bu durum çevrelerindeki insanlara da yansır. Onların bu hareketleri etraftakilere de yaşamdan zevk almayı öğretir.

1, 2, 3 ve 4. soruları metne göre cevaplayalım .

1. Yukarıdaki metnin konusu aşağıdakilerden hangisidir?

- A) Problemin insan üzerindeki etkileri
- B) Mutlu insanlar
- C) Her türlü sorunlar

2. Metinde kaç cümle bulunmaktadır?

- A) 3
- B) 4
- C) 5

3. Metne göre mutlu insanların özellikleri nelerdir?

- A) Olumsuz durumlarda dahi iyimser olurlar.
- B) Hep kötü şeyler düşünürler.
- C) Ne yaparsak yapalım mutlu olmazlar.

4. Metne göre mutluluk nedir?

- A) Birine hediye almaktır.
- B) Ulaşılması imkânsız bir duygudur.
- C) İnsanın yaptığı işlerden zevk almasıdır.

5. Aşağıdaki cümlelerden hangisinde mi eki ayrı yazılmamalıdır?

- A) Sen de mi bize geleceksin?
- B) Ocaktaki yemek pişmiş mi?
- C) Kalem mi kim aldı?

6. Akıl akıldan üstündür.

Yukarıdaki atasözünde altı çizili olan kelimenin eş anlamlısı hangisidir?

- A) Çağ
- B) Göz
- C) Us

7. Bir şeyin, bir kimsenin, bir olayın alaylı, insanı güldürecek, güldürürken düşündürecek bir biçimde çizilmiş resmidir.

Yukarıda verilen açıklama hangisi ile ilgilidir?

- A) Tekerleme
- B) Karikatür
- C) Fıkra



✿ Belirli bir kurala göre düzenli bir şekilde tekrar eden veya genişleyen şekil ya da sayı dizisine **örüntü** denir.

A. Örüntülerin kuralını belirleyelim ve örnekteki gibi yazalım.



üçgen

kare

üçgen





B. Aşağıdaki örüntülerde boş bırakılan yere gelmesi gereken ögeyi işaretleyelim.

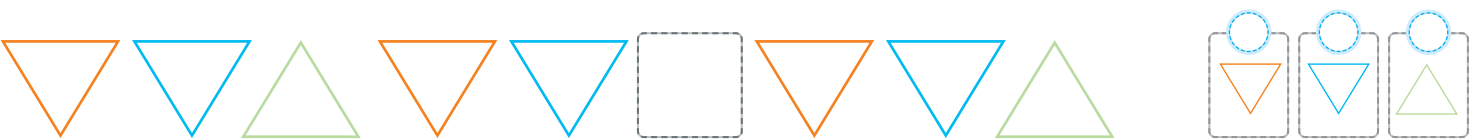
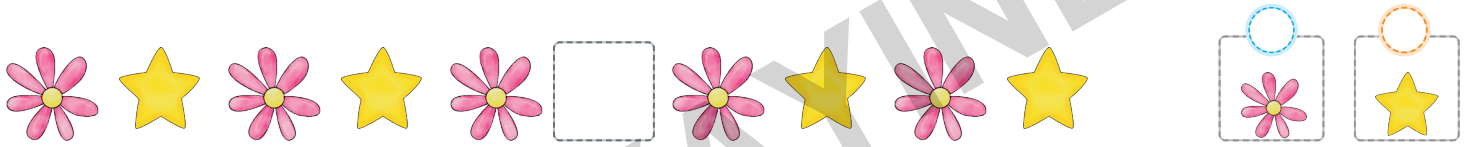
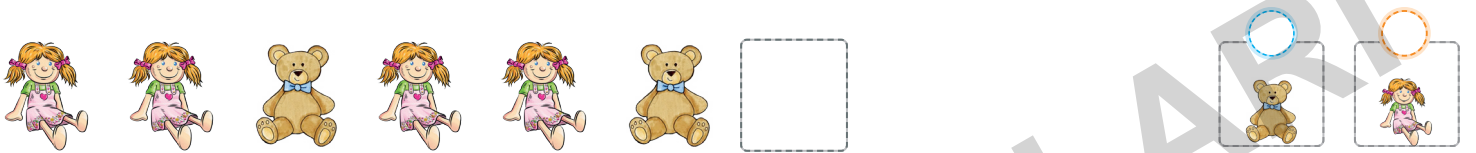
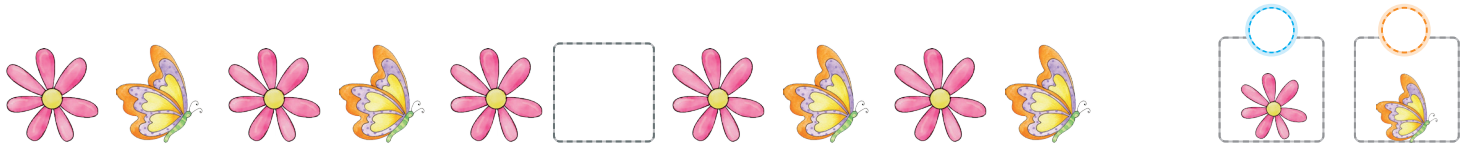
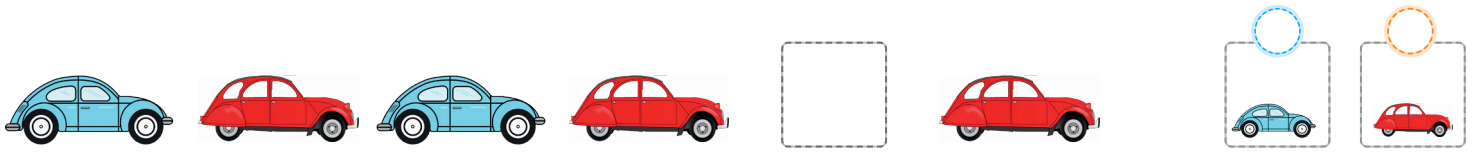



Örüntü yukarıdaki gibi devam ettirilirse, baştan 7. araba hangi renk olur?

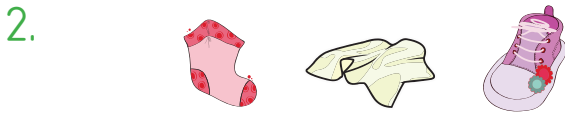

Verilenlerle 3 çorap, 2 mendil, 4 ayakkabı sırasını kullanarak örüntü oluşturan Hande baştan 10. sıraya ne koymuştur?



Hayvanat bahçesinde hayvanlar 2 aslan, 1 ayı ve 3 kaplan olacak şekilde yukarıdaki gibi sıralanıyor. O halde, soldan 9. hayvan ne olmalıdır?

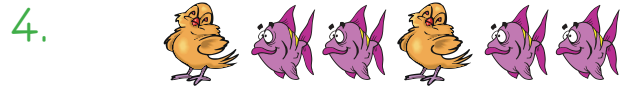

Verilen örüntüdeki ilişkiye benzer bir ilişki hangi seçenekte vardır?



Yukarıdaki örüntüde boş bırakılan yere aşağıdakilerden hangisi gelmelidir?



Verilen örüntüde "?" yerine hangi sembol getirilmelidir?





A. Verilen kelimeleri uygun boşluklara yazarak cümleleri tamamlayalım.

eşittir

örüntü

dolu

köşe

dikdörtgen

1. Geometrik şekillerde kenarların birleştiği yere denir.
2. Sayı veya şekillerin belli bir kurala göre dizilmesine denir.
3. Karelerin bütün kenarları birbirine
4. Üçgen prizmanın bir yüzü ile çizilebilir.
5. Dairenin çemberden farkı içinin olmasıdır.

B. Tabloda kutucukları yönergeye göre boyayalım.

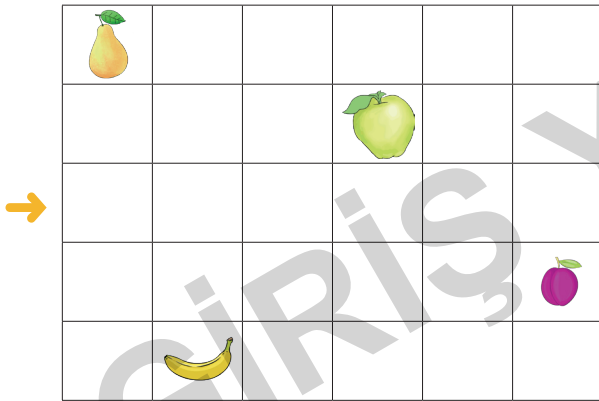

- Ok yönünden sağa doğru 4 kareyi boyayınız.
- Aşağıya doğru 2 kareyi boyayınız.
- Sağa doğru 2 kareyi boyayınız.
- Yukarı doğru 1 kareyi boyayınız.
- Hangi meyveye ulaştığınızı yazınız.

C.

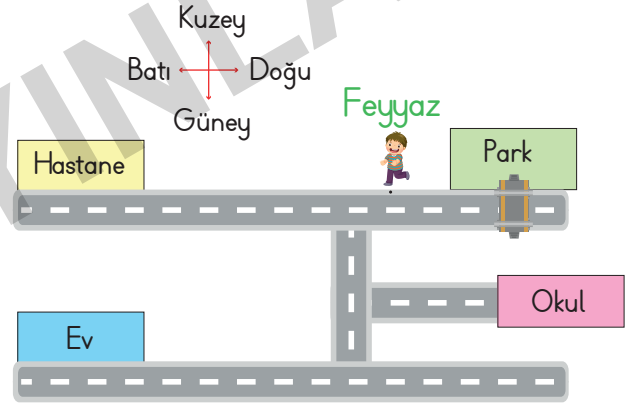

Feyyaz parktan eve dönmek istemektedir. Yön isimlerini kullanarak Feyyaz'ı evine ulaştıracak yolu yazalım.



1.

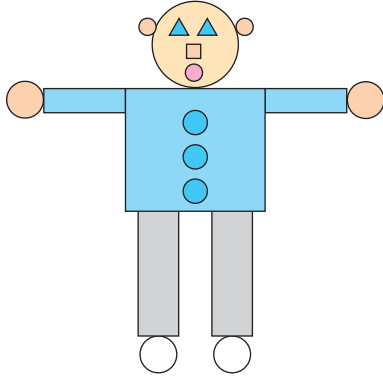

Yukarıdaki görselde hangi geometrik şekil kullanılmamıştır?

A)



B)

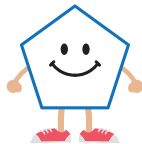

C)

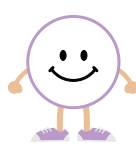

2.

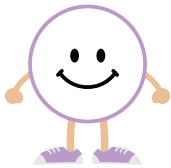

Kenarım da köşem de vardır. İçim de boştur.

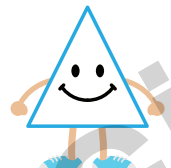

Vardır üç kenarım, üç köşem. Evin çatıları bana benzer.

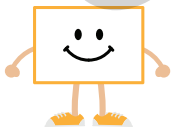

Kapılara benzerim ya da tabloya, 4 köşem ve 4 kenarımla sakın beni unutma!

Yukarıda kendini tanıtan yapılardan hangisi yanlış bir bilgi vermiştir?

A)



B)

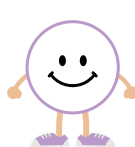

C)



3.

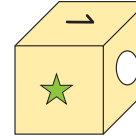
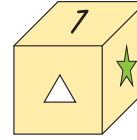

?

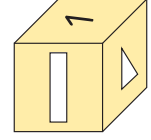

Yukarıdaki şekil belli bir ilişkiye göre oluşturulmuştur. Buna göre ? yerine gelecek şekil aşağıdakilerden hangisidir?

A)

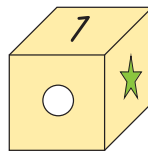

B)

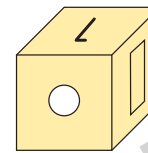

C)

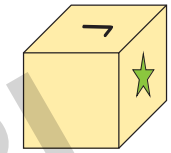

4. Bazı kelimelerin yatay veya dikey simetri doğrusu ile simetriği alındığında kelime değişmez.

Aşağıdakilerden hangisi bu kurala uyan kelimelerden biri değildir?

A) ATA

B) ECE

C) ULU

5.

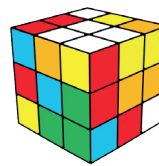

Görselde verilen oyuncağın kaç yüzü vardır?

A) 4

B) 5

C) 6

6.



Verilen örüntüde 3 köpek kullanıldığında kaç tane kedi kullanılmış olur?

A) 6

B) 7

C) 9



- ✿ Sebze ve meyveleri tüketirken mevsiminde yetişmiş olmasına dikkat etmeliyiz. Mevsiminde tüketilen **sebze** ve **meyvelerin** besin değeri daha **yüksektir**.
- ✿ Mevsimine göre giyinmek bizi **hastalıklardan** korur.

A. Meyve ve sebzelerin isimlerini ve hangi mevsimde yetiştiklerini örnekteki gibi altlarına yazalım.

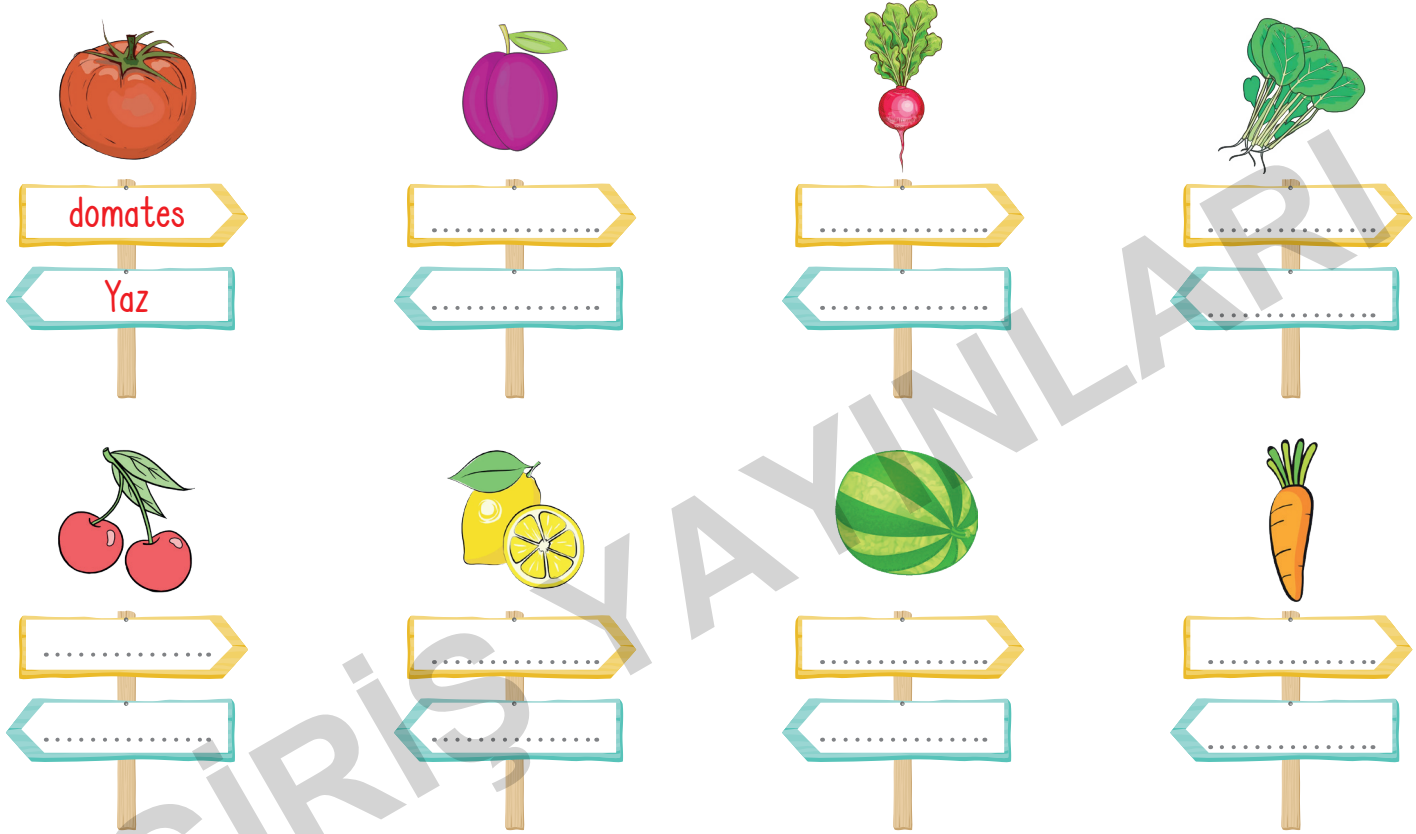

B. Yaz tatiline çıkmak için hazırlanan birinin valizine koyması gerekenleri işaretleyelim.





C. Verilen kelimeleri uygun boşluklara yazarak cümleleri tamamlayalım.



1. Kışın kalın, koyu renkli kıyafetleri tercih etmeliyiz.
2. Üşümek kadar de hastalanmamıza neden olabileceğini unutmamalıyız.
3. Kazak, hırka ve mont aylarında giyilen giyeceklerdir.
4. Sağlığımızı korumak için şartlarına uygun giyinmeliyiz.
5. Yazın ince, pamuklu, renkli kıyafetleri tercih etmeliyiz.
6. yaz mevsiminde giyilmesi gereken bir eşyadır.

D. Aşağıdaki ifadelerden doğru olanların başına "D", yanlış olanların başına "Y" yazalım.

- Güneş gözlüğünü en çok kış aylarında kullanırız.
- Vücudumuzun dengesi için mevsimine uygun sebze ve meyveler seçmeliyiz.
- Yaz mevsiminde kalın ve koyu renkli giysiler seçmeliyiz.
- Mevsiminde tükettiğimiz sebze ve meyvelerin besin değeri düşüktür.
- Domates, salatalık kış sebzeleridir.
- Yaz mevsiminde vücudumuzu serinletecek besinlere ihtiyaç duyarız.



1.

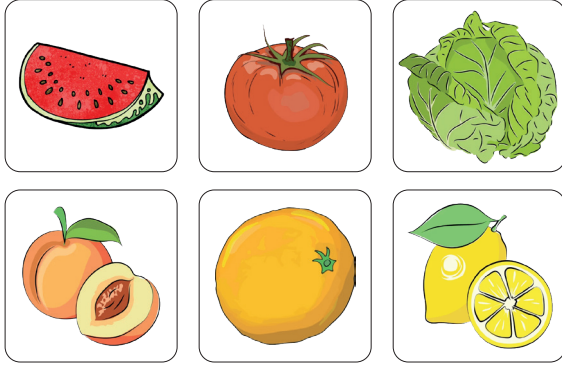

Yukarıdaki tabloda verilen meyve ve sebzelerin yetiştiği mevsimlerin baş harfleri buldukları kutucuklara yazılırsa tablonun görünümü hangisi olur?

- A)

| | | |
|---|---|---|
| K | K | Y |
| Y | K | Y |

 B)

| | | |
|---|---|---|
| Y | Y | K |
| Y | K | K |

 C)

| | | |
|---|---|---|
| K | K | K |
| K | Y | Y |

2. Aşağıda verilen ifadelerden hangisi yanlıştır?

- A) Brokoli kış mevsimine özgü bir sebzedir.
B) Meyve ve sebzeleri yetiştirildikleri dönemde tüketmeliyiz.
C) Meyve ve sebzeler sadece kış mevsiminde tüketilmelidir.

3. Aşağıdaki ifadelerden hangisi doğrudur?

- A) Mevsimine uygun giyinmezsek hasta oluruz.
B) İlkbaharda kalın kıyafetleri tercih etmeliyiz.
C) Yazın atkı ve eldiven takmalıyız.

4. Aşağıda verilen ifadelerden hangisi doğrudur?

- A) Mevsiminde tüketilen sebze ve meyveler insan sağlığı için oldukça önemlidir.
B) Şeftali, vişne ve karpuz gibi meyveler kışın tüketilmektedir.
C) Meyve tüketiminin insan sağlığına etkisi yoktur.

5. Aşağıdaki ifadelerden hangisi yanlıştır?

- A) Sağlığımız beslenmemizden etkilenir.
B) Kışın üşüten kıyafetleri tercih etmeliyiz.
C) Sonbaharda yanımızda yağmurluğumuzu bulundurmalıyız.

6.

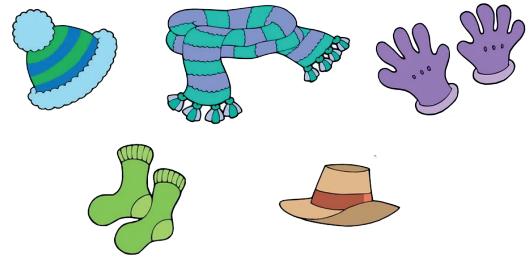

Yukarıda verilen kıyafetler bir kurala göre gruplandırıldığında hangisi bu grubun dışında kalır?

- A)  B)  C) 



A. Verilen cümlelerde boş bırakılan yere yazılması gereken kelimeyi bulalım. Kelimelerin başlarındaki harfleri sırasıyla yazıp şifreye ulaşalım.

1. Sağlıklı olmak için yapmalıyız.

A tembellik

O spor

2. Dengeli beslenmek için besinleri tüketmeliyiz.

B yeteri kadar

E çok fazla

3. Yemek yerken kurallarına uymak yaşamımızı kolaylaştırır.

C trafik

E görgü

4. Bizi hasta eden mikroplar ortamlarda yaşarlar.

Z kirli

Ö temiz

5. Ateş ölçme ve aşı vurma işini yapmaktadır.

I hemşire

N mühendis

6. Sebze ve meyveleri tüketirken olmasına dikkat etmeliyiz.

D bayat

T taze

7. Kışın üşüten, yazın terleten sağlığımızı olumsuz etkiler.

E kıyafetler

S oyuncaklar



Şifre

1 2 3 4 5 6 7
○ ○ ○ ○ ○ ○ ○





HAFTA HAFTA

NEDEN FASİKÜL?

Değerli Öğretmenlerimiz;

- ✓ Etkinlik kitabımız 8+1 fasikül olup toplamda 564 sayfadır.
- ✓ 1 fasikül deneme sınavlarından oluşmaktadır.
- ✓ Kazanımlar günlük ve yıllık plana göre sıralanmıştır.
- ✓ Kazanımlar haftalık dilimlerle verilerek kolay ve kalıcı öğrenme sağlanmıştır.
- ✓ Öğrencilerimize düzenli, öğretmenlerimize verimli çalışma imkanı sunmaktadır.
- ✓ Kolay taşınabilir, pratik, kullanışlı ve alanında bir ilk!



- 8 Adet Deneme Sınavı
- 20 sayfa



- Türkçe
- Matematik
- Hayat Bilgisi
- 1, 2, 3, 4. Hafta Etkinlikleri
- 64 sayfa



- Türkçe
- Matematik
- Hayat Bilgisi
- 5, 6, 7, 8. Hafta Etkinlikleri
- 64 sayfa



- Türkçe
- Matematik
- Hayat Bilgisi
- 9, 10, 11, 12, 13. Hafta Etkinlikleri
- 80 sayfa



- Türkçe
- Matematik
- Hayat Bilgisi
- 14, 15, 16, 17, 18. Hafta Etkinlikleri
- 80 sayfa



- Türkçe
- Matematik
- Hayat Bilgisi
- 19, 20, 21, 22. Hafta Etkinlikleri
- 64 sayfa



- Türkçe
- Matematik
- Hayat Bilgisi
- 23, 24, 25, 26. Hafta Etkinlikleri
- 64 sayfa



- Türkçe
- Matematik
- Hayat Bilgisi
- 27, 28, 29, 30, 31. Hafta Etkinlikleri
- 64 sayfa



- Türkçe
- Matematik
- Hayat Bilgisi
- 32, 33, 34, 35, 36. Hafta Etkinlikleri
- 64 sayfa



Giriş
Yayınları

İvedik Organize Sanayi 1518 Sok. Matbaacılar Sitesi
Mat-Sit İş Merkezi No.:2/20 Yenimahalle / ANKARA
Telefon: 0 312 384 20 33 Belgegeçer: 0312 342 23 58
WhatsApp: 0505 099 24 84
www.girisyyayinlari.com | girisyayinlari@gmail.com

